



01

VYTVOŘENÍ PROJEKTU

Po otevření aplikace klikneme na 

NOVÝ PROJEKT

Kliknutím začneme tvořit nový projekt

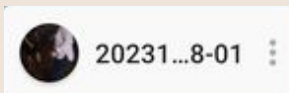

Kliknutím na bílé tlačítko se vrátíme k našemu poslednímu projektu

02

NAHRÁNÍ FOTEK A VIDEÍ

V horní liště volíme mezi fotkami a videi

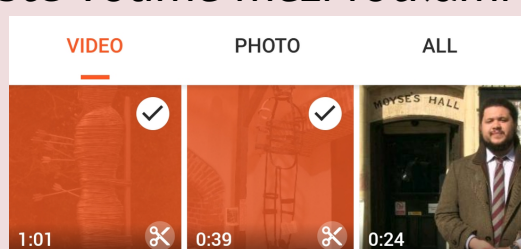

Kliknutím na požadovanou fotku nebo video je označíme oranžově

Když jsme s výběrem hotoví, klikneme na šipku vpravo dole 

03

TLAČÍTKA

Vrátíme se o krok zpět

Spustíme nebo zastavíme video

Přidáme další fotky nebo videa

Odebereme zvuk ze VŠECH videí

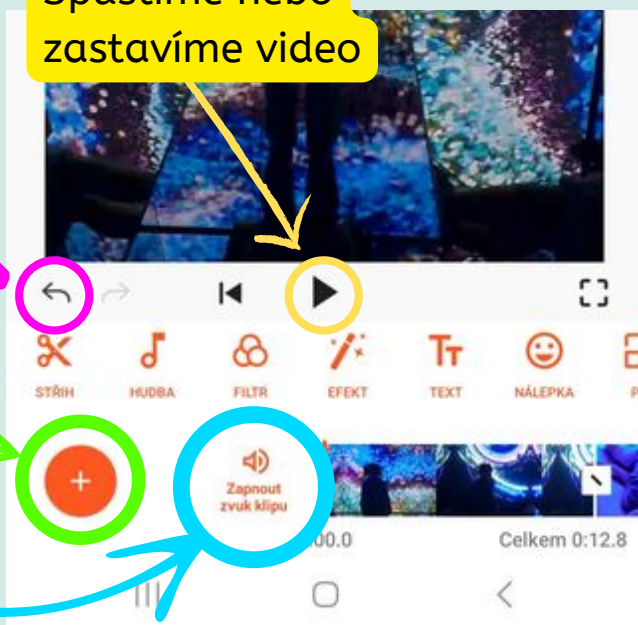

Fotky a videa jsou uspořádaná za sebou v časové ose dole. Potáhnutím prstem doleva nebo doprava se mezi nimi můžeme pohybovat. Oranžová osa znázorňuje, v jaké části se zrovna nacházíme.

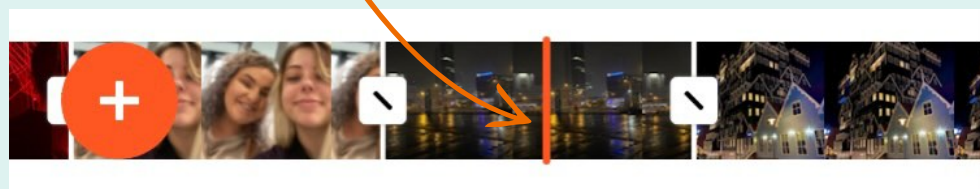

Pokud jednu z fotek nebo videí dlouze podržíme, dostaneme možnost změnit pořadí jednotlivých fotek i videí. Potažením fotku nebo video přetáhneme tam, kam chceme.



04

ČASOVÁ OSA

Všechny změny vždy potvrdíme tímto tlačítkem. Po potvrzení se vrátíme zpět na počáteční pracovní plochu.

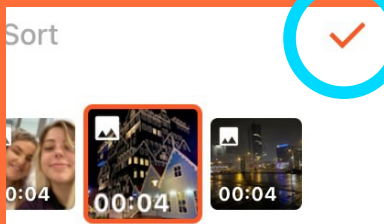

05

STŘIH



Střih, stejně jako všechny **ostatní možnosti** z nabídky, se uplatní právě na to video, na kterém se nachází naše **oranžová osa** (viz krok 04).

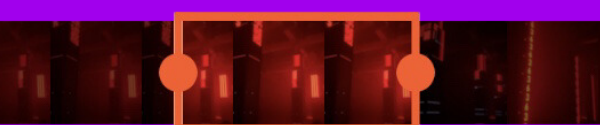

Při možnosti **STŘIH** můžeme prstem posouvat levou i pravou stranou oranžového rámečku. Ztmavlé počáteční i koncové části videa se odeberou a zůstane jen oranžově ohraničená část.

Používáme ji pokud chceme video oříznout ze začátku či konce.

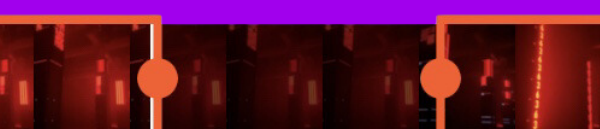

Možnost **ŘEZAT** funguje na podobném principu. Barevnou ohraničenou část videa nechává a ztmavlou odstraňuje.

Používáme ji pokud chceme vyříznout část uprostřed videa.

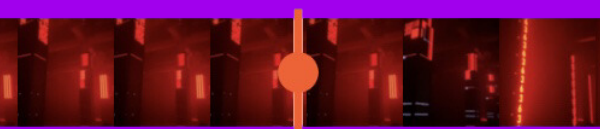

Možnost **ROZDĚLIT** rozdělí video na dvě části. Oranžovou osu posuneme tam, kde video chceme rozdělit.

06

TEXT



Napsané slovo nebo větu můžeme prstem kamkoliv přesunout.

Potažením
změníme
velikost

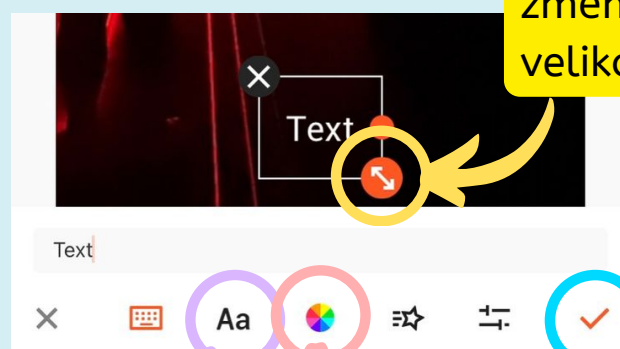

Zde si vybereme
jiné písmo

Zde si vybereme
jinou barvu textu

Potvrdíme
a uložíme

07

EFEKTY

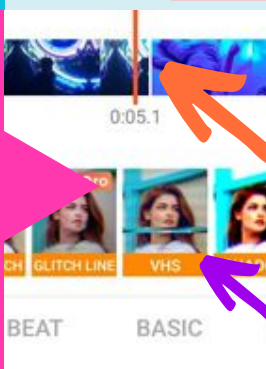

Posuneme **oranžovou osu** tam, kde efekt bude začínat.

Vybereme si efekt, který u sebe **NEMÁ** ikonku **Pro** (nefungoval by)

Efekt prstem držíme po celou dobu, co chceme, aby fungoval.

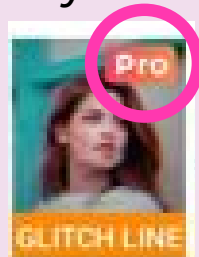

08

ULOŽIT

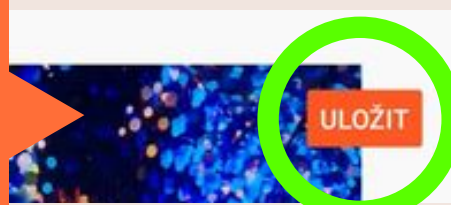

Tlačítko **ULOŽIT** se nachází vpravo nahoře.

Po prvním stisknutí se zobrazí nastavení. Klikneme na **ULOŽIT** znovu. Chvilku se video bude ukládat, poté ho najdeme v naší galerii na ploše telefonu.

Ostatní funkce v YouCut fungují na velmi podobném principu. Čím víc toho budete zkoušet, tím víc pochopíte obecné fungování všech aplikací.